BUSINESS CASE

COLD CULTURE

Cold Culture ofrece prendas modernas pensadas para ambientes fríos sin dejar de lado el diseño. Las piezas combinan tejidos cálidos contemporaneos como materiales térmicos, tejidos tecnicos como tejidos naturales que retienen el calor, pero con cortes nuevos y “cool” que aportan un toque de elegancia y comodidad.

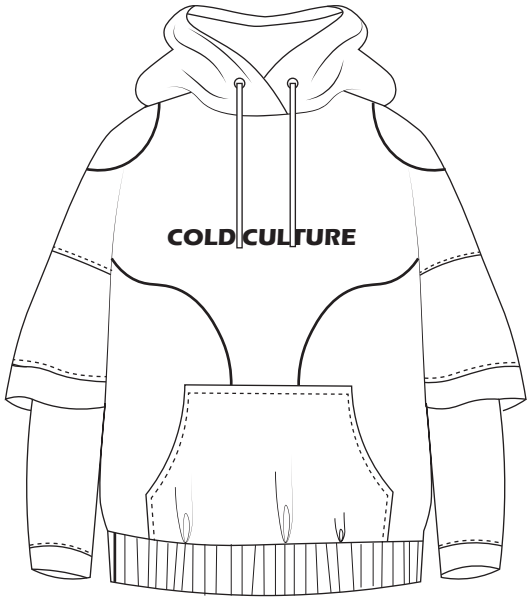

HOODIE RUGBY

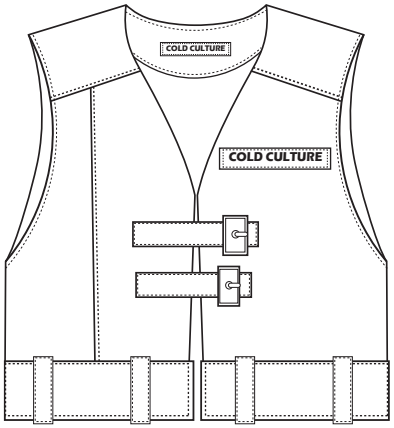

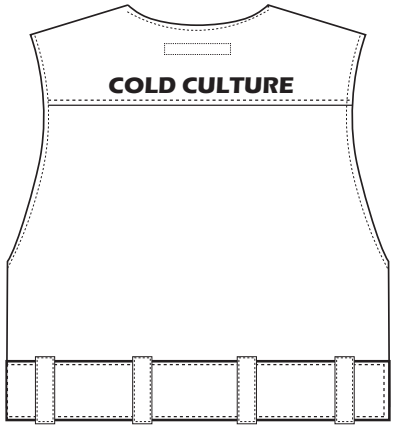

THE "IT" VEST

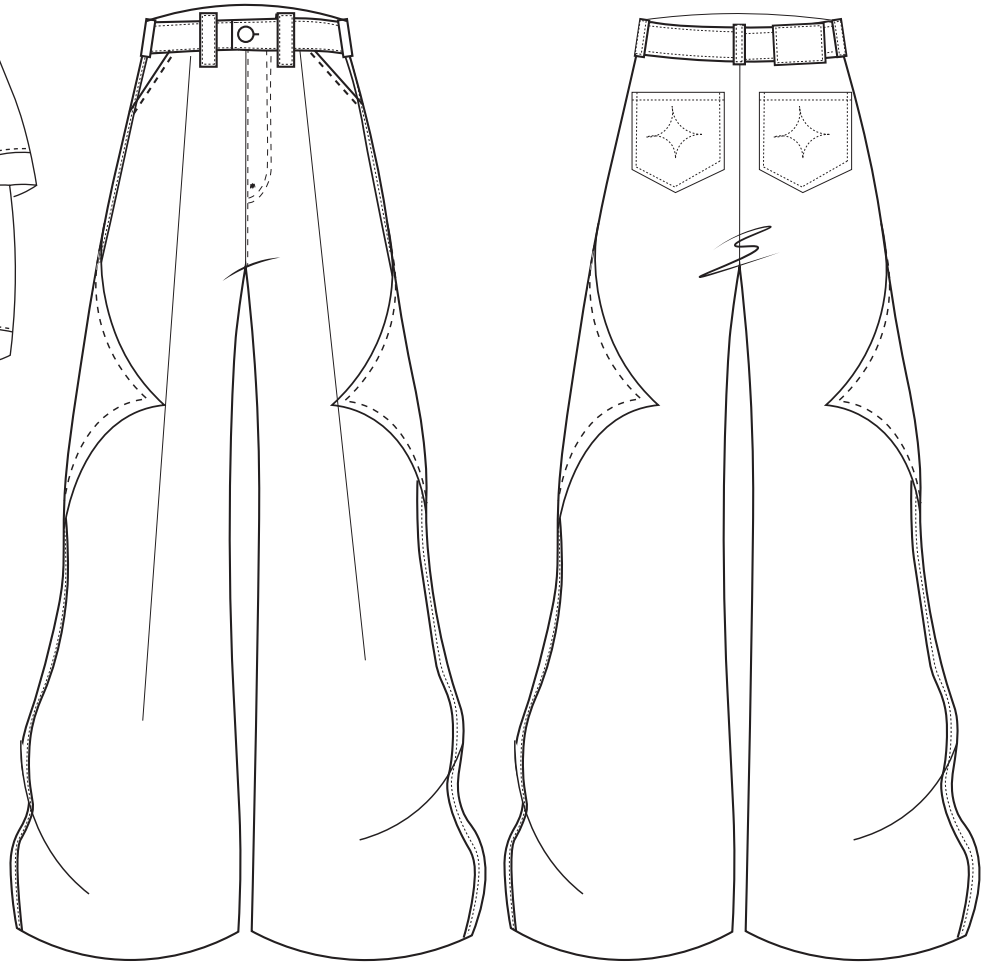

STAR STRAIGHT
FLARED PANT

FIT CHECKS

PRENDA 2

PRENDA 1

PRENDA 3

FICHA TÉCNICA

CÓDIGO	H00132_001	TEMPORADA	INVIERNO	2026
TIPOLOGÍA	Sudadera con capucha oversized con hombro caído y manga amplia a tres cuartos, de esta una doble manga del mismo tejido. Tiene vistas en costuras indicadas, con bordado en el delantero y serigrafía en la espalda.			

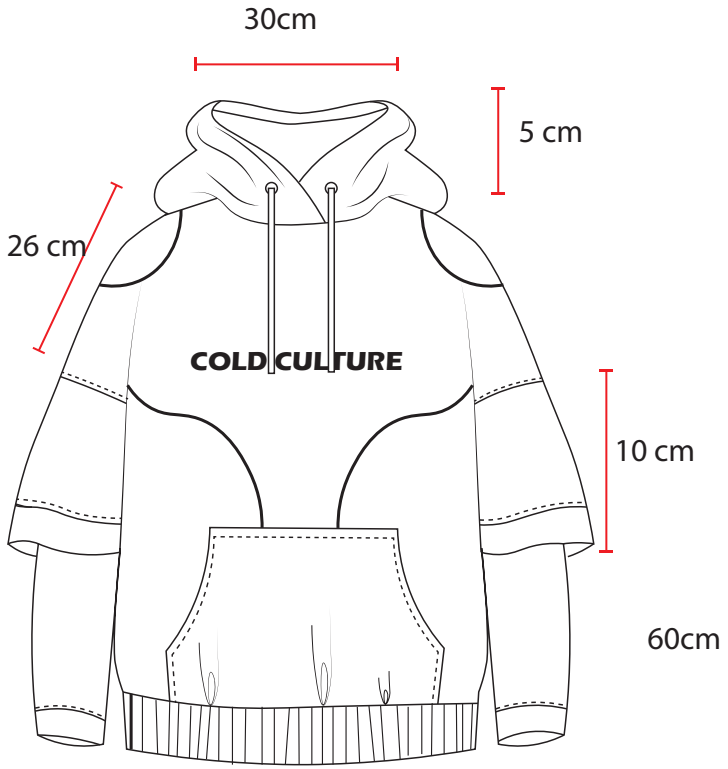

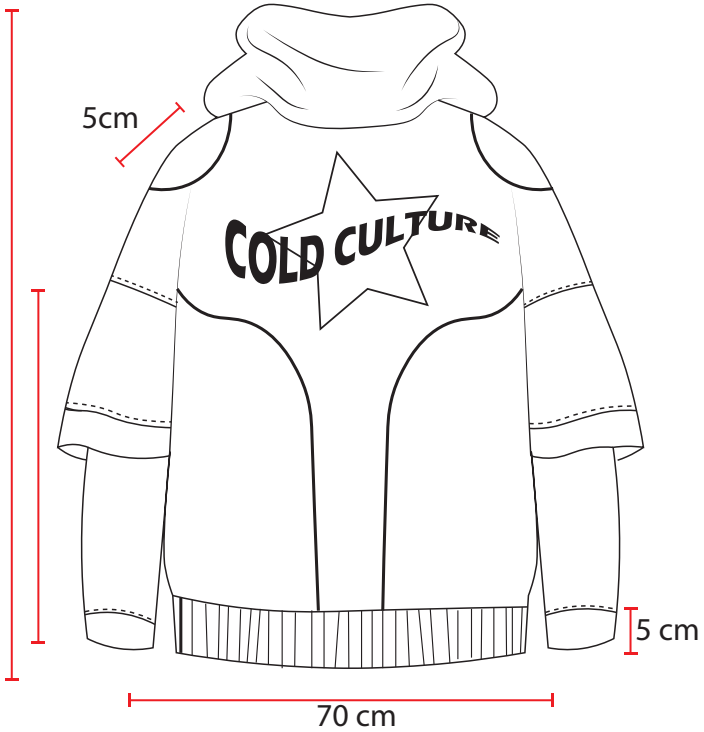

DESARROLLO

Pasado el tendido y corte de las piezas, se empieza por estampar la espalda y bordar el delantero con un hilo mas grueso (2x2 o torzal). Posteriormente se ensamblan las vistas con el resto del delantero y espalda; terminando montaría la capucha. Por ultimo las mangas por otra parte se hacen separadas, respetando los cortes del diseño; uniéndolas por la sisa al resto de la prenda con overlock y pespuntes indicados en el gráfico.

TELAS

Canalé rib 1x1

Canalé rib 2x2

Fornituras

Ojalillos plateados de 1 cm de diámetro en la capucha.

RUTA: Tendido- cortado-planchado-estampado-confeccionde vistas- ensamble capucha-ensamble mangas- montaje final.

Especificaciones técnicas

- Maquina recta a 18 PG, (en rueda 2)
- Overlock industrial : a tensar con densidad de la tela.

FICHA TÉCNICA

CÓDIGO	H00132_002	TEMPORADA	INVIERNO	2026
TIPOLOGÍA	Pantalón tejano con bolsillos tipo comando o francés, de bota ancha y unos cm mas abajo del ruedo del pantalón para dar Efecto slouchy. Bolsillos traseros tipo parche con pespunte decorativo. Dos paneles en forma del diseño a los laterales.			

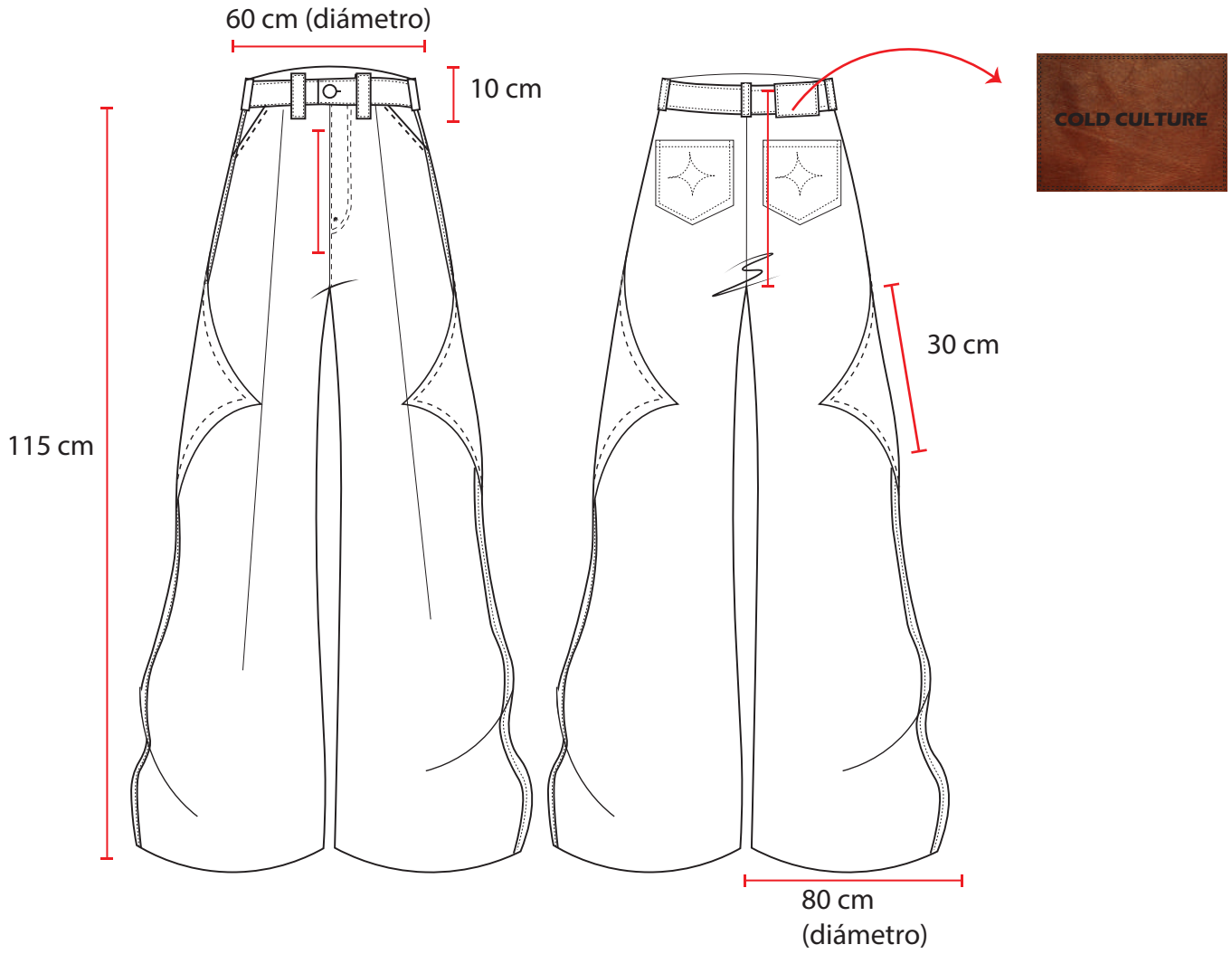

DESARROLLO

Se empieza por montar los bolsillos como dice el diseño, después se unen los dos delantero con la gareta y el garetón , haciendo un pespunte hacia el tiro. se posicionan los bolsillos de la espalda, se cosen, pasando a coser los tiros de las espaldas. Se hacen los efectos y detalles del tejano antes de unir por toda la pierna lateral para poder aplicar los paneles. Se alinean los tiros por dentro, se cose y se monta la pretina

Especificaciones técnicas

- Maquina recta a 18 PG, (en rueda 2)
- Overlock industrial : a tensar con densidad de la tela.
- Lavadora industrial de denim
- Hilo torzal color contraste.

TELAS

FICHA TÉCNICA

CÓDIGO	H00132_003	TEMPORADA	INVIERNO
TIPOLOGÍA	Chaleco con forro, corte asimétrico y canesú, con cinturones para cerrarlo y pretina de vaquero ancha en la parte del ruedo toda Pespunteada .Tiene pespuntes en la parte superior del canesú y tiene con un pespunte torzal una etiqueta de cuero estampado caliente		

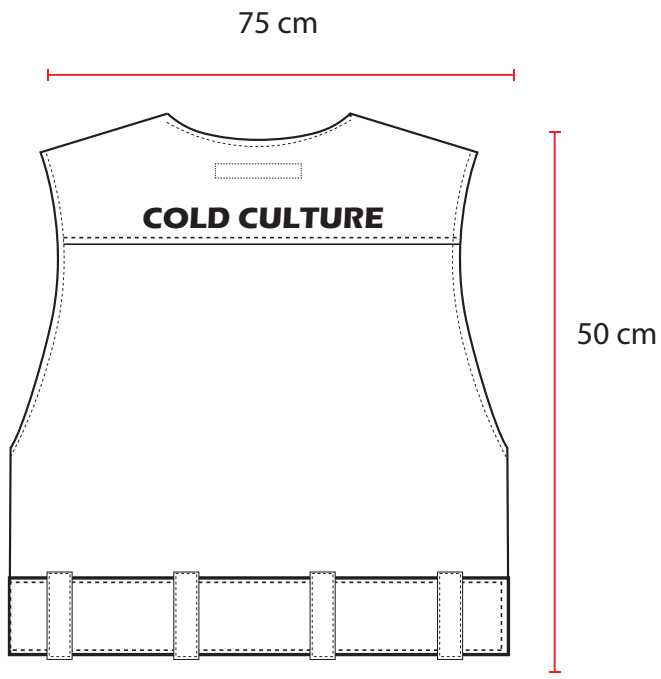

DESARROLLO

Pasado el tendido y corte de las piezas, se empieza por el corte asimétrico y el canesú, luego se pasa a pespuntear e ir preparando el forro a con unas vistas de 5 cm, se pasa a pespuntear lo indicado y se prepara la cinturilla con las jaretas. Se colocan los cinturones y las fornituras de este y se cose la etiqueta de cuero. Dando un acabado final de quiebre y a 1 cm en las sisas. .

TELAS

RUTA: Tendido- cortado-planchado-confección vistas-ensamble casesú-pespuntes- montaje fornituras-preparar cinturilla- pegar etiqueta .

Especificaciones técnicas

- Maquina recta a 18 PG, (en rueda 2)
- Overlock industrial : a tensar con densidad de la tela.

VARIANTES DE COLOR

DJ TO
HANDLE
WITH CARE
eight ball